

GMAILをフィルタとして使用する

- 1 通常:メール送受信 メールソフト:OutLookExpressなど
<http://www5.plala.or.jp/vaio0630/mail/mail.htm>
- 2 送受信共にGMAIL経由<=>メールソフト:OutLookExpressなど
 - 1) <http://mail.google.com/support/bin/answer.py?answer=76147>

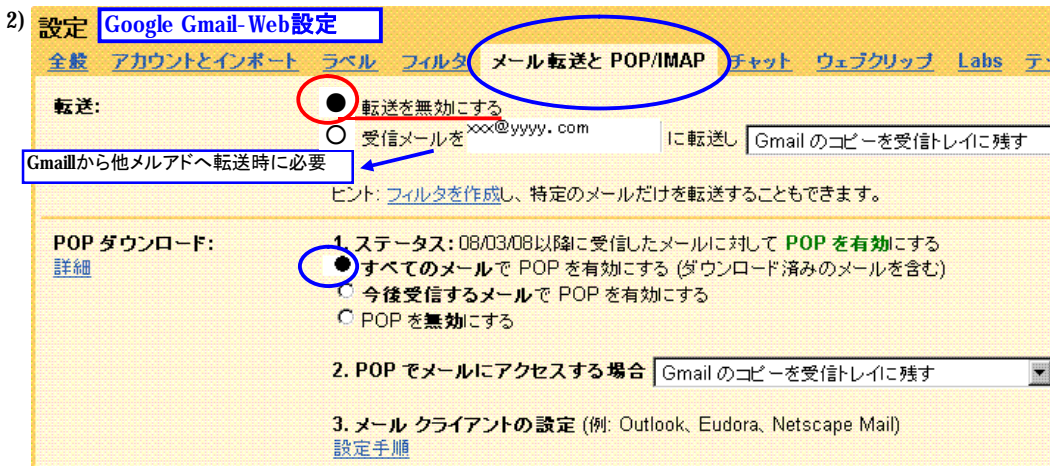

■ メールソフト設定(OutLookExpress)

- 3-1 送信:通常設定 /受信:GMAIL経由==>メールソフト(OutLookExpress)
 - 1) 送信:通常設定を使用(上記1を参照)
 - 2) 受信:GMAIL経由==>メールソフト(OutLookExpress)

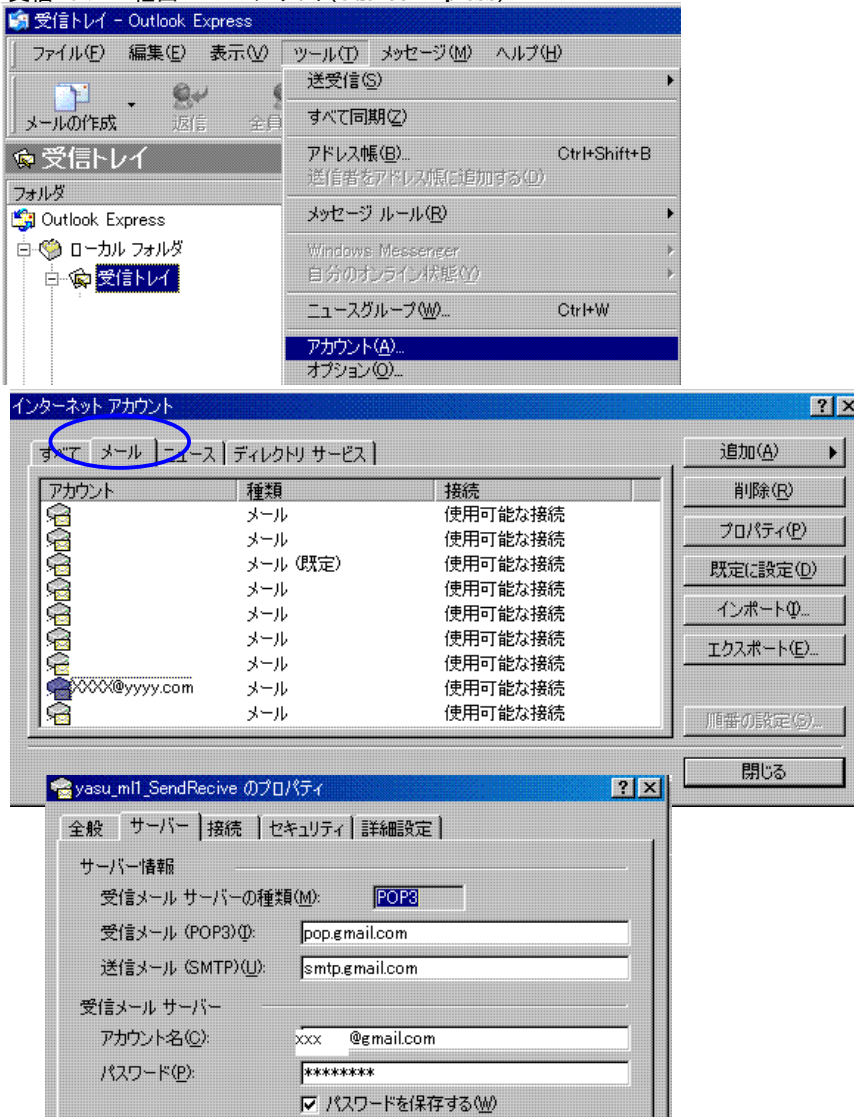

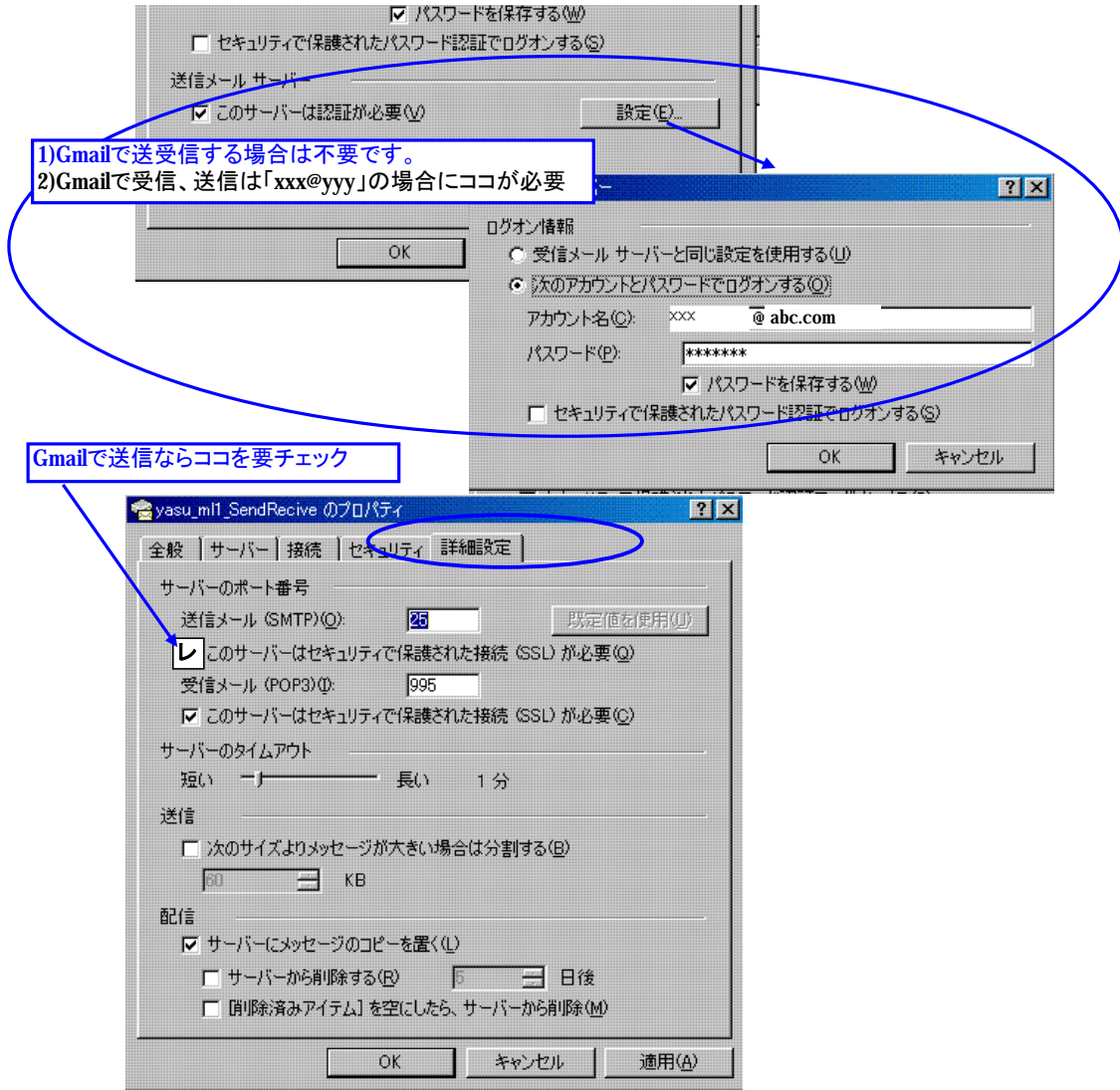

3-2 ■ **メールソフト設定 (Thunderbird)** 下記リンク先を参照してください。
 送信: 通常設定 / 受信: GMAIL 経由 ==> **メールソフト (Thunderbird)**
<http://mail.google.com/support/bin/answer.py?answer=38343>
<http://mail.google.com/support/bin/answer.py?answer=86400>

[アカウント設定] (メイン タブ):

[アカウント名]	(省略可能)
[名前]	(省略可能)
[メールアドレス]	(自分の Gmail アドレス [「@gmail.com」を含む])
[送信 (SMTP) サーバ]	smtp.gmail.com

[サーバ設定] タブ:

[サーバの種類]	{ POP メールサーバ }
[サーバ名]	pop.gmail.com
[ポート]	995
[ユーザ名]	(自分の Gmail ユーザー名)
[保護された接続 (SSL、TLS) を使用する]	[SSL を使用する]
[ダウンロード後もサーバにメッセージを残す]	オフ

[送信 (SMTP) サーバ] タブ:

[サーバ名]	smtp.gmail.com
[ポート]	25
[ユーザ名]	(自分の Gmail ユーザー名)
[保護された接続]	[TLS (使える場合)]